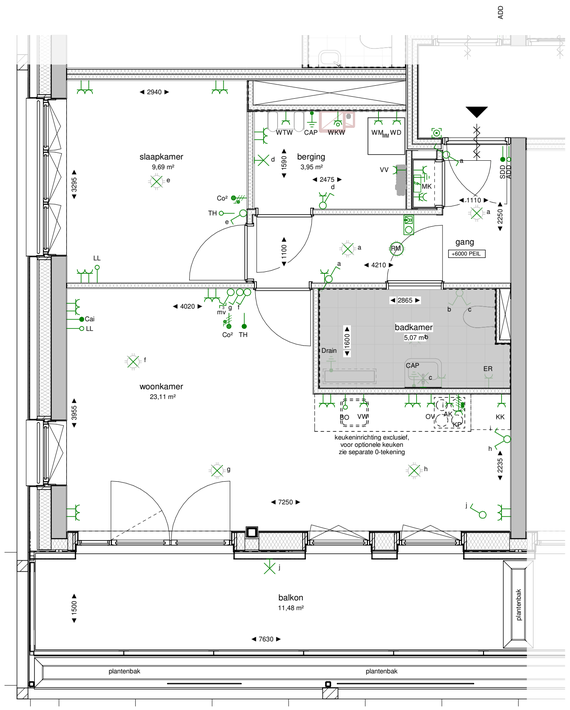

J.02.02 tweede verdieping

schaal 1 : 50

RENVOOI

algemeen

HWA	Hemelwaterafvoer
MK	Meterkast
WM	Wasmachine opstelplaats
	WTW ventilatie
	WTH vloerverwarmingverdeler
	WKW
	Loopdeur bij dubbel openslaande deur
	Woning entree
	Verlaagd plafond
	Badkamer/toilet zone
	Krijtstreep
	Zelfsluitende deur
	Buitenzonwering optioneel (t.p.v. alle gevelkozijnen)

elektra

	Centraaldoos met licht aansluitpunt	ADD	Ledige leiding t.b.c. automatische deurdranger naar meterkast
	Aansluitpunt wandlichtpunt		
	Schakelaar enkelpolig	AK	Afzuigkap / verlichting geschakeld
	Wisselschakelaar	AL	Algemeen
	Serie schakelaar	BD	Ledige leiding naar meterkast t.b.v. boiler
	Kruisschakelaar		
	Enkelpolige schakelaar combinatie met contactdoos	Cai	Cai contactdoos
		CAP	Centraal aardpunt
	Wandcontactdoos enkelvoudig	CM	Ledige leiding naar meterkast t.b.v. combimagnetron
	Wandcontactdoos twee-voudig horizontaal		
	Wandcontactdoos enkelvoudig t.b.v. WKW	Co²	Co² detectie
	Wandcontactdoos twee-voudig verticaal	Drain	Aardpunt t.b.v. drain, in afwerkvloer
	Groepenkast	ER	Electrische radiator
	Centraal aardpunt	KK	Koelkast
	aardmat	KP	Kookplaat
	Loze leiding naar meterkast	LL	Ledige leiding naar meterkast
	Bedraade leiding thermostaat 4x0,8mm²	OV	Oven
	Bedraade leiding vrijloopdranger gekoppeld met rookmelder 4x0,8mm²	RM	Rookmelder
		SDD	Sturing deurdranger 4x0,8mm² vanuit rookmelder
	Centraaldoos met rookmelder 230V		
	Beldrukker	TH	Thermostaatleiding bedraad, 4x0,8mm²
	Bel/schel	VF	Bedraade leiding videofoon naar meterkast
	Videofoon toestel	VV	Vloerverwarmingverdeler
	Perilex fornuisgroep 2x230V	VW	Vaatwasser
	aansluitpunt 230V	WD	Wasdroger
	3-standen schakelaar (draadloos)	WKW	Afleverset (voering vanuit Vaanster)
	Wandcontactdoos enkelvoudig spatwaterdicht	WM	Wasmachine
		WTW	WTW-unit

bouwkundig

	Metselwerk
	Isolatie, type en Rc waarde conform EPC berekening
	Beton ihwg (afmetingen volgens constructeur)
	Beton prefab (afmetingen volgens constructeur)
	Metal-stud wand

opmerking: voor overige vloer- en wandafwerkingen zie kleur- en materiaalstaat.

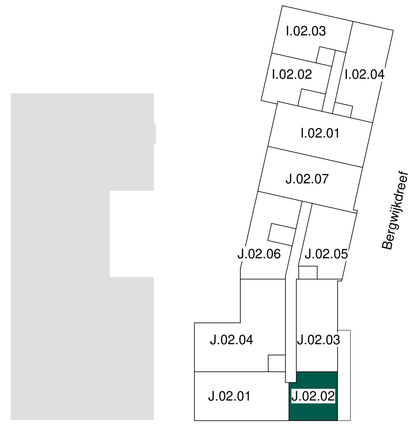

tweede verdieping

schaal 1 : 500

noordpijl t.o.v. woningplattegrond

- Maten in de tekening zijn circa en kunnen in werkelijkheid afwijken.
- Plafondhoogte verblijfsruimten ca. 2600+, tenzij anders aangegeven.
- De oppervlaktes aangegeven in de ruimtes zijn niet altijd gelijk aan de de oppervlaktes van de meegetelde betreffende verblijfsruimte
- De posities van de installaties in de technische ruimte zijn nog niet definitief en kunnen nog wijzigen
- Positie keuken en keukeninstallatie op tekening zijn indicatief. 0-tekening van de showroom is leidend.
- Badkamer en toiletten op tekening zijn indicatief.
- Aantal en positie MV ventielen wordt in een latere fase bepaald.
- Definitieve buitenruimte inrichting conform inrichtingstekening BOOM

B	04-06-2024	wijziging noordpijl VT
A	09-04-2024	VT woningplattegronden blok I

park valley
onderdeel van holland park

tek. nr	VT2a-J.02.02	fase	Verkooptekeningen II - fase 2a
gezien	--	datum	06-03-2024
getekend	CJPL	gewijzigd	04-06-2024
afmeting	A1	wijzigingsnummer	B

project : **Holland Park West**
Diemen

onderdeel: **J.02.02 Bouwnummer 69**

schaal 1 : 50
status definitief
projectnummer 3266

5-6-2024 11:26:47